LELANG PROPERTY EKSEKUSI HAK TANGGUNGAN

KPKNL TANGERANG II

Hari/Tanggal	:	**Rabu, 06 Agustus 2025**
Waktu Penawaran	:	**Sejak tayang pada aplikasi lelang s.d batas akhir penawaran**
Batas Akhir Penawaran	:	**06 Agustus 2025 11.00 WIB (sesuai waktu server)**
Alamat Domain	:	**lelang.go.id**
Tempat Lelang	:	**Kantor Pelayanan Kekayaan Negara Dan Lelang (Kpknl) Tangerang II,Jalan Taman Makam Pahlawan Taruna, Kota Tangerang, Provinsi Banten**
Penetapan Pemenang	:	**setelah batas akhir penawaran**

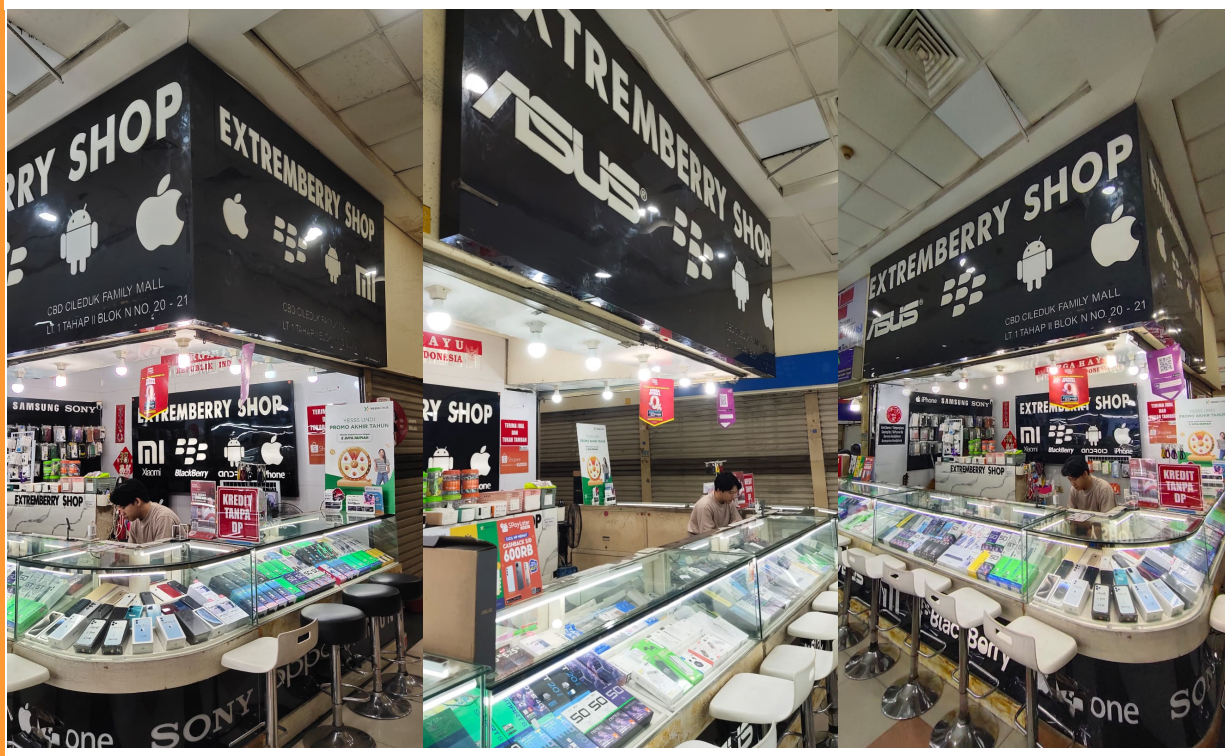

LOT 1.

Kios Rumah Susun Non Hunian CBD Ciledug Family Mall Lt 2 Blok N No. 20 & 21, Kel. Karang Tengah, Kec. Karang Tengah, Kota Tangerang, Provinsi Banten.

Dokumen	: **- SHMASRS No. 85**	**Luas Tanah**	: **4,49 m2**
	- SHMASRS No. 258		**4,94 m2**
Total Harga Limit	: **Rp. 1.119.400.000,-**		
Total Uang Jaminan	: **Rp. 280.000.000,-**		

Cara Penawaran

1. Tata cara mengikuti lelang e-mail dapat dilihat pada menu “Tata Cara dan Prosedur” dan “Panduan Penggunaan” pada domain lelang.go.id.
2. **Uang Jaminan Penawaran Lelang**
   Setoran uang jaminan lelang HARUS sudah efektif diterima oleh KPKNL selambat-lambatnya 1 (satu) hari kalender sebelum pelaksanaan lelang.
3. **Obyek Lelang**
   Obyek yang dilelang dalam kondisi apa adanya (as is).
4. Pemenang lelang wajib melunasi harga lelang dan bea lelang sebesar 2% dari waktu 5 (lima) hari kerja setelah lelang.
5. **Informasi lebih lanjut**
   Penjelasan tata cara mengikuti lelang ini dapat ditanyakan langsung ke Kantor Pelayanan Kekayaan Negara Dan Lelang (Kpknl) Tangerang II,Jalan Taman Makam Pahlawan Taruna, Kota Tangerang, Provinsi Banten,pada hari kerja, atau dapat dibuka pada alamat lelang.go.id. Penjelasan dan informasi lelang lainnya hubungi : **PT Balai Lelang Surya : (021) 2937 1424, 0812 9313 1101, 0878 8440 9611.**

SURYA LELANG 021 - 2937 1424